

NOTE:

ATENTIE!  
- CONTRACTORUL TREBUIE SA VERIFICE TOATE INFORMATIILE DIN PLANSE INAINTE DE PROCURAREA MATERIALELOR SI INCEPEREA LUCRARILOR.  
ORICE DISCREPANTA APARUTA IN ACEASTA DOCUMENTATIE TREBUIE RAPORTATA PROIECTATULUI INAINTE DE INCEPEREA ORICAREI LUCRARI, IN CAZ CONTRAR CONTRACTORUL VA AVEA INTREAGA RESPONSABILITATE.  
- PE LANGA DETALIILE DIN PREZENTUL PLAN SE VOR RESPECTA IN MOD OBLIGATORIU INSTRUCIUNILE DIN MEMORIU TEHNIC SI DIN CAIETELE DE SARCINI DE REZISTENTA, PRECUM SI A CELORLALTE SPECIALITATI.

COTA ±0,00 APARTINE COTEI FINITE A PLACII PARTERULUI.

CARACTERISTICILE CONSTRUCTIEI:

FUNCTIUNE EXISTENTA: SCOALA GIMNAZIALA - INVATAMANT  
FUNCTIUNE PROPUA: SCOALA GIMNAZIALA - INVATAMANT  
REGIM DE INALTIME CLADIRE: S+P+1E  
CATEGORIA DE IMPORTANTA: "C" - NORMALA  
CONFORM HGR NR. 766 /1997  
CLASA DE IMPORTANATA: CLASA A-III-A  
CONFORM P100-05  
GRAD DE REZISTENTA LA FOC: GRF II - RISC MIC DE INCENDIU  
CONFORM P118-99

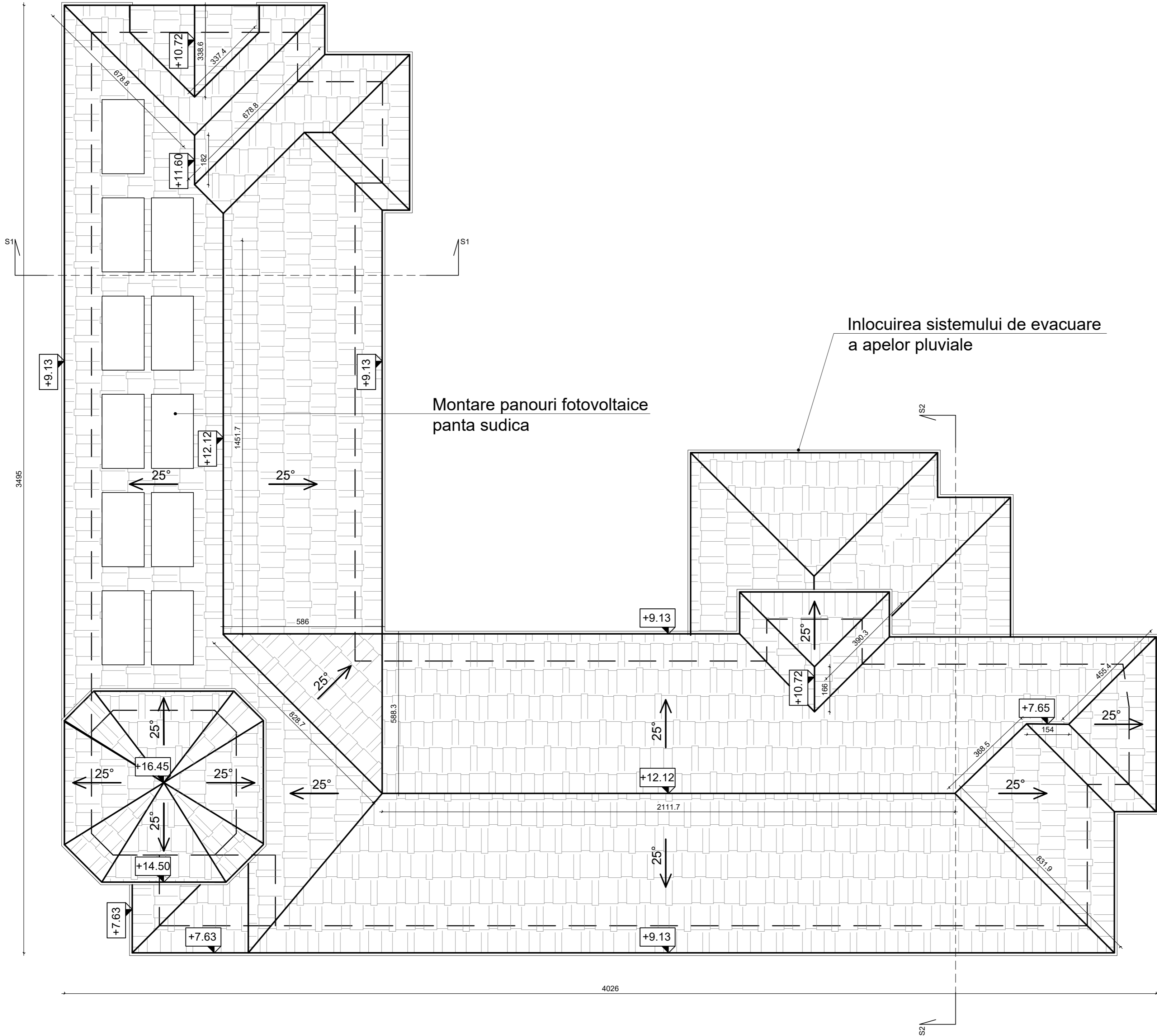

DENUMIRE PROIECT:		
CRESTEREA EFICIENTEI ENERGETICE A CLADIRII SCOLII GIMNAZIALE PETRESTI		
BENEFICIAR: UAT MUNICIPIUL SEBES		
VERIFICATOR TEHNIC ATESTAT:		
PROIECTANT: S.C. BEMEL AG S.R.L., str. Barbu Vacarescu, nr.162, etaj 2, sector 2, Bucuresti CUI: RO30160658 CIF: J13/984/2012 tel.: (+40) 721 237 550 web: www.bemel.ro e-mail: office@bemel.ro		
ADRESA: STR. MIHAI VITEAZU, NR. 3, COM. PETRESTI, JUD. ALBA		
PROIECT NUMARUL: SGP591/2023		FAZA PROIECT: D.A.L.I.
DENUMIRE PLANSA: PLAN INVELITOARE - PROPU		
FUNCTIE	NUME	
SEF PROIECT	arh. Monica Nicula	
PROIECTAT	arh. Rares Mitricioiu	
DESENAT	arh. Rares Mitricioiu	
Data: 05.2023	Scara: 1:100	
COD DESEN	SGP591-A06'	